



## Cerca la tua ASL di appartenenza

### Comune di Roma

#### ASL ROMA A

Programma di screening mammografico e dei tumori del collo dell'utero

- numero verde: 800.334.900
- lun-ven: ore 8.00-17.00

#### ASL ROMA B

Programma di screening mammografico e dei tumori del collo dell'utero

- numero verde: 800.543.900
- lun-ven: ore 8.00-17.30

#### ASL ROMA C

Programma di screening mammografico e dei tumori del collo dell'utero

- numero verde: 800.405.051
- lun-ven: ore 8.00-18.00

#### ASL ROMA E

Programma di screening mammografico e dei tumori del collo dell'utero

- numero verde: 800.536.693
- lun-ven: ore 8.00-17.45
- sabato: ore 8.00-12.45

### Comune di Roma e Fiumicino

#### ASL ROMA D

Programma di screening mammografico e dei tumori del collo dell'utero

- numero verde: 800.634.634
- lun-ven: ore 8.30-18.00

## Province di Roma

#### ASL ROMA F

Programma di screening per i tumori della mammella

- numero verde 800.539.762
- lun-ven: ore 09.00-13.00

#### ASL ROMA G

Programma di screening per i tumori della mammella

- numero verde: 800.084.986
- lun, merc, ven: 9.30-12.30
- mar, gio: 14.30-17.30

Programma di screening per i tumori del collo dell'utero

- numero verde: 800.043.355
- lun, merc, ven: 9.30-12.30
- mar, gio: 14.30-17.30

#### ASL ROMA H

Programma di screening per i tumori della mammella

- numero verde: 800.430.264
- lun-ven: ore 15.00-18.30

Programma di screening per i tumori del collo dell'utero

- numero verde 800.160.622
- lun-ven: ore 15.00-18.30

## Province del Lazio

Programma di screening per i tumori della mammella e del collo dell'utero

#### ASL di Viterbo

- numero verde: 800.840.359
- lun-ven: ore 9.00-13.00
- lun e giov: ore 15.00-17.00

#### ASL di Rieti

- numero verde: 800.646.999
- lun-ven: ore 11.00-13.00

#### ASL di Latina

- numero verde: 800.065.560
- lun-ven: ore 9.00-13.00

#### ASL di Frosinone

- numero verde: 800.003.422
- lun-ven: ore 9.00-13.00

Le informazioni sono aggiornate a febbraio 2011 e sono soggette a variazioni.

Programma regionale GRATUITO di PREVENZIONE DEI TUMORI FEMMINILI

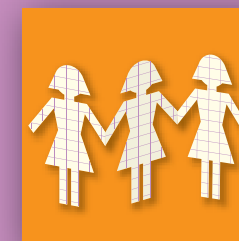

Screening femminile

Il diritto  
di sentirti  
donna



## Percorso di Screening

La Regione Lazio attraverso le sue ASL, offre un Programma di prevenzione GRATUITO alle donne comprese nella fascia di età:

**25-64** anni per la prevenzione del tumore del collo dell'utero e **50-69** anni per la prevenzione del tumore della mammella.

# Il Percorso di Screening è gratuito

## La lettera di invito

La donna riceve un invito con un appuntamento prefissato presso il centro di screening della ASL di appartenenza per essere modificato telefonando al numero verde indicato nella lettera.

## L'appuntamento

La donna è sottoposta al test di screening (mammografia o pap- test). Il risultato le viene comunicato per posta. Solo nell'eventualità che sia necessario ripetere il test di screening può essere modificato telefonando al numero verde indicato nella lettera.

## Approfondimento diagnostico

Nel caso di un risultato del test sospetto o dubbio la donna viene invitata ad eseguire esami di approfondimento presso un centro specializzato (Centro di Screening di II livello).

## Percorso di cura

Nel caso in cui dagli accertamenti emergano patologie, il centro di cura dove la donna verrà opportunamente assistita.

## Controlli programmati

E' importante effettuare i controlli programmati, proposti alla giusta scadenza. Solo in questo modo la prevenzione sarà efficace.

Se non hai ricevuto ancora un invito dalla tua ASL o avendolo ricevuto non hai aderito al programma, telefona al numero verde della tua ASL per chiedere un appuntamento.



**“Le donne hanno il diritto di partecipare ai programmi di screening per salvaguardare la loro integrità”**

salute.